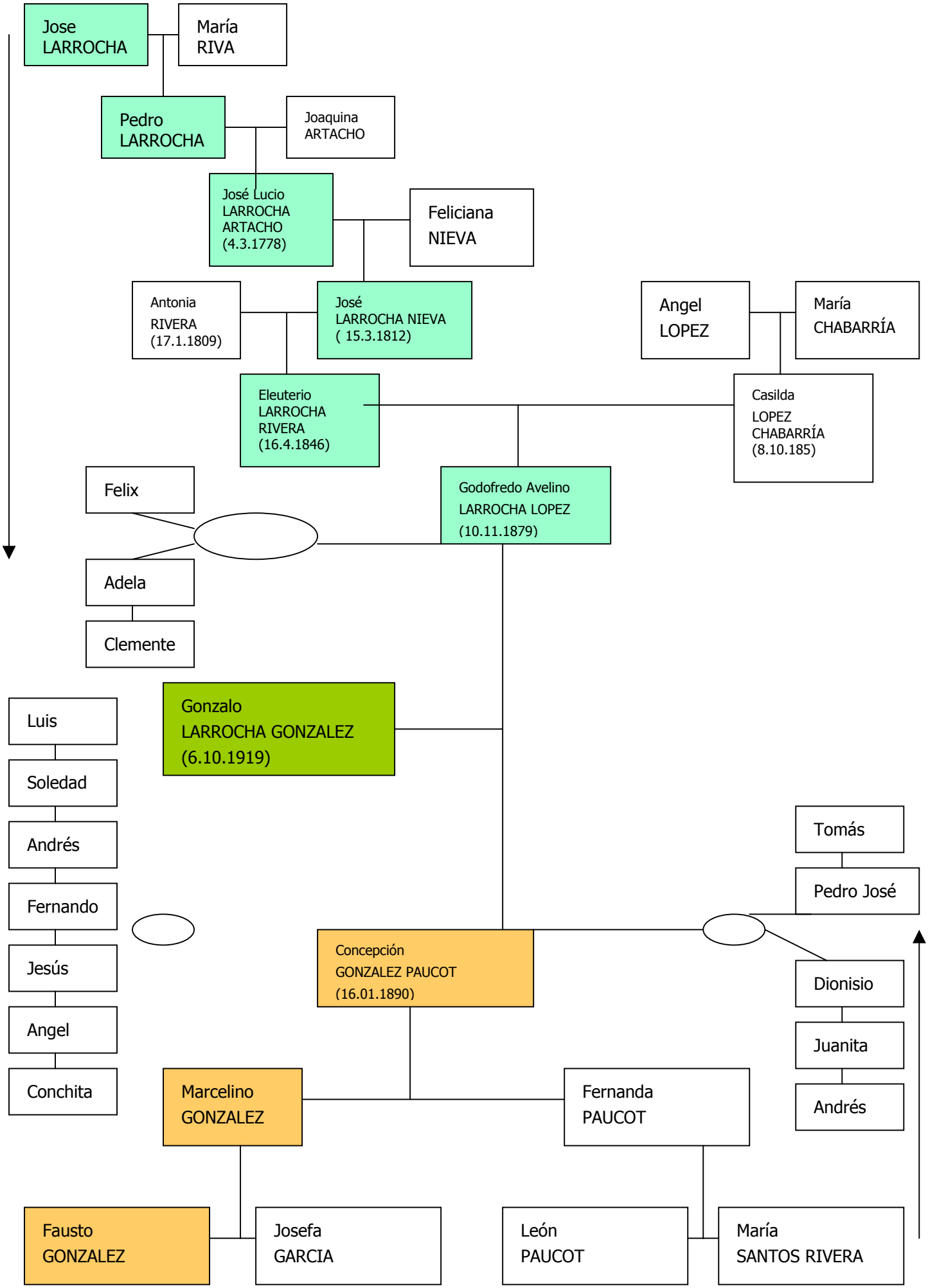
Jose LARROCHA
María RIVA
Pedro LARROCHA
Joaquina ARTACHO
José Lucio LARROCHA ARTACHO (4.3.1778)
Feliciana NIEVA
Antonia RIVERA (17.1.1809)
José LARROCHA NIEVA (15.3.1812)
Angel LOPEZ
María CHABARRÍA
Eleuterio LARROCHA RIVERA (16.4.1846)
Casilda LOPEZ CHABARRÍA (8.10.185)
Felix
Godofredo Avelino LARROCHA LOPEZ (10.11.1879)
Adela
Clemente
Luis
Gonzalo LARROCHA GONZALEZ (6.10.1919)
Soledad
Andrés
Tomás
Pedro José
Fernando
Jesús
Concepción GONZALEZ PAUCOT (16.01.1890)
Dionisio
Angel
Juanita
Conchita
Marcelino GONZALEZ
Fernanda PAUCOT
Andrés
Fausto GONZALEZ
Josefa GARCIA
León PAUCOT
María SANTOS RIVERA